



SERVIZIO SANITARIO REGIONALE
EMILIA-ROMAGNA
Azienda Ospedaliera di Reggio Emilia

Arcispedale S. Maria Nuova

Dipartimento Toraco-Cardio-Vascolare
S.C. di Pneumologia



AIPO
ASSOCIAZIONE
ITALIANA
PNEUMOLOGI
OSPEDALIERI

DISTURBI RESPIRATORI SONNO-CORRELATI (DRSC), SONNOLENZA DIURNA E INCIDENTI STRADALI: aspetti clinici, diagnostici, terapeutici, legislativi, medico-legali, assicurativi e preventivi.

Reggio Emilia, 21 Novembre 2007

1° Annuncio



Con il Patrocinio di:

ACI – Automobil Club d'Italia - RE

AIPO Associazione Italiana Pneumologi Ospedalieri

ANAAO-ASSOMED Associazione Medici Dirigenti

AIFVS - Associazione Italiana Familiari e Vittime della Strada

ASAPS - Associazione Sostenitori Amici Polizia Stradale

AUSL di Reggio Emilia

CNA FITA

Comune di Reggio Emilia

Ordine dei Medici Chirurghi ed Odontoiatri Provincia di RE

Osservatorio Provinciale Sicurezza Stradale

Prefettura di RE

Provincia di RE

UNASCA - Unione Naz. Autoscuole e Studi Consulenza
Automobilistica - Provincia di Reggio Emilia

Segreteria Scientifica:

Dr. Giorgio Vezzani

Alta Specialità in Riabilitazione Respiratoria e
Studio e Cura dei disturbi respiratori nel sonno
Laboratorio per lo studio e la cura dei disturbi respiratori
nel sonno

S.C. Pneumologia

Dipartimento Toraco-Cardio-Polmonare

A.O. Arcispedale S. Maria Nuova – RE

Tel. 0522- 296479

Fax 0522- 296182

vezzani.giorgio@asmn.re.it

Presentazione del corso

I disturbi respiratori nel sonno sono una patologia per molti aspetti misconosciuta, e sottostimata sul versante epidemiologico. Con questo Convegno intendiamo evidenziare il rapporto di tale evento morboso con gli incidenti stradali. Auspico che questa occasione, per i professionisti e per gli Enti che interverranno, sia foriera di proficue collaborazioni.

Dott. Giorgio Vezzani

Registrazione partecipanti ore 8.45

Apertura del Convegno ore 9.00

Dott. G. Vezzani

Saluto delle Autorità e rappresentanti di: ore 9.05

Azienda Ospedaliera S. Maria Nuova
di Reggio Emilia

Associazione It. Pneumologi Ospedalieri (AIPO)

Assessorato Sanità – Regione E.R.

Ordine dei Medici e Odontoiatri – Reggio Emilia

Automobil Club Italiano (ACI)

CNA – FITA

Associazione Familiari Vittime della Strada

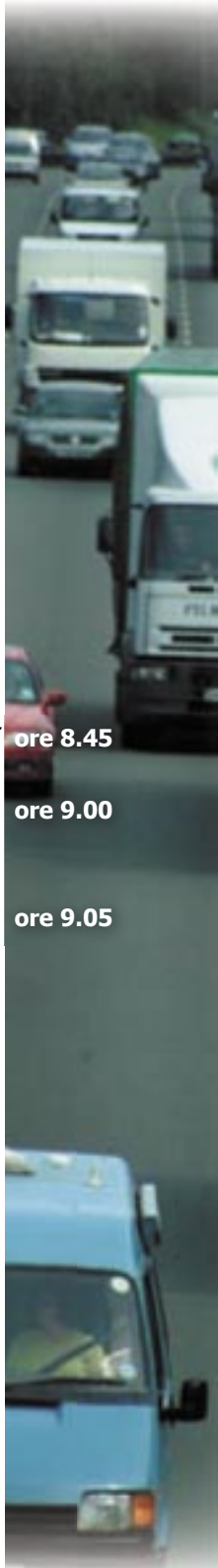



1[^] SESSIONE SCIENTIFICA

I DRSC: INQUADRAMENTO, DIAGNOSI, TERAPIA,
COSTI ECONOMICI, IMPLICAZIONI SOCIALI
E LEGALI

Moderatori:

Dott. L. Zucchi (RE) - Dott.ssa N. Marcello (RE)

ore 9.50 **Nosologia ed epidemiologia dei DRSC**

Dr. R. Melej (PR)

ore 10.05 **Frammentazione del sonno come causa di sonnolenza
diurna e deficit neurocognitivi, loro valutazione clinica**

Dott.ssa F. Provini (BO)

ore 10.20 **Diagnostica strumentale dei DRSC**

Dr. M. Bosi (FO)

ore 10.35 **Strategie terapeutiche dei DRSC**

Dr. G. Vezzani (RE)

ore 10.50 **I costi dei DRSC**

Dott.ssa L. Ballerin (FE)

ore 11.05 *Pausa caffè*

ore 11.20 **Impatto sociale della ricerca sul sonno**

Dr. A. Braghiroli (Veruno)

ore 11.35 **Aspetti medico-legali correlati alla sonnolenza: per i
pazienti con DRSC e per i medici prescrittori**

Dr. G. Chiessi (RE)

2^ SESSIONE

INCIDENTI STRADALI SONNO-CORRELATI: ENTITÀ DEL PROBLEMA, ASPETTI LEGISLATIVI E MEDICO-LEGALI

Moderatori

Dott.ssa M.G. Scacchetti (RE) - Dr. G.L. Giovanardi (RE)

Incidenti stradali da sonnolenza alla guida: **ore 11.55**
entità del problema
Com. D. Barberi (RE)

Categorie professionali a rischio **ore 12.10**
Dr. L. Pascotto (RM)

DRSC ed incidenti stradali - normativa attuale italiana **ore 12.25**
ed europea per la guida degli autoveicoli:
attualità e futuro
Dr. A. Sanna (PT)

Attuale normativa per il rilascio delle patenti di guida: **ore 12.40**
possibili limitazioni per i pazienti con DRSC
Dott.ssa A. Nini (RE)

Discussione **ore 12.55**

Pranzo a buffet **ore 13.15**



3^ SESSIONE

INCIDENTI STRADALI SONNO-CORRELATI: COSTI, ASPETTI ASSICURATIVI, GESTIONALI E PREVENTIVI

Moderatori

Dr. G. Vezzani (RE) - Dr. M. Giovannini (RA)

ore 14.05 **Guida ed incidenti notturni**

Ispettore R. Rocchi (RE)

ore 14.20 **Incidenti stradali da sonnolenza alla guida:
aspetti assicurativi e risarcitori**

Dr. R. Ferrari (RE)

ore 14.35 **Strategie preventive nazionali**

Dr. S. Garbarino (GE)

ore 14.50 **Il piano regionale E.R. per la prevenzione
degli incidenti stradali**

Dr. A. Arlotti (BO)

ore 15.05 **DRSC e programmazione regionale sanitaria
in Emilia-Romagna**

Dott.ssa K. Petropulacos (BO)

ore 15.20 *Discussione*

ore 15.40 *Pausa caffè*

FORUM

ore 15.55

Moderatori

Dr. M. Bosi (FO) – Dr. R. Melej (PR)

**INCIDENTI STRADALI CORRELATI ALLA
SONNOLENZA DIURNA
DA DISTURBI RESPIRATORI NEL SONNO:
PROPOSTE PER UN PROTOCOLLO DI RACCOLTA DATI,
DI VALUTAZIONE CLINICA DEI PAZIENTI A RISCHIO,
DI PREVENZIONE DEI SINISTRI CORRELATI
NELLA REGIONE EMILIA-ROMAGNA.**

Partecipano

Medico Pneumologo e Neurologo esperti in DRSC,
Osservatorio Provinciale per la Sicurezza Stradale,

ACI,

Assicuratore,

Uff. Medico-Legale AUSL,

Commissione Prov.le Patenti,

esperti Regione Emilia-Romagna,

FITA- CNA

UNASCA

Conclusioni

ore 17.55

Dott. G. Vezzani (RE) – Dott. L. Zucchi (RE)

Test finale ECM

ore 17.50

Chiusura del Convegno

ore 18.00

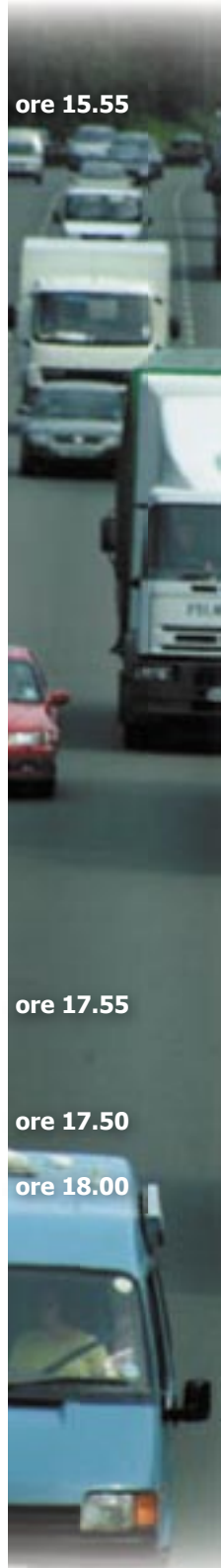

MODERATORI E RELATORI

Alberto Arlotti

Servizio Sanità Pubblica - Direzione Generale Sanità – Regione Emilia Romagna
– BO

Licia Ballerin

S.C. di Fisopatologia Respiratoria – A. O/U S.Anna – FE

Daniele Barberi

Polizia Stradale – RE

Marcello Bosi

S.C. di Pneumologia – Ospedale Morgagni-Pierantoni - FO

Alberto Braghiroli

S.C. Pneumologia – Fondazione Maugeri – Veruno (NO)

Giorgio Chiessi

S.C. di Medicina Legale – AUSL RE

Roberto Ferrari

FBF Allianz Assicurazioni – RE

Sergio Garbarino

Servizio Sanitario Polizia di Stato – Ministero dell'Interno – Centro di Fisiopatologia del Sonno Università di Genova - GE

Gianluca Giovanardi

Dipartimento Sanità Pubblica – AUSL RE

Michele Giovannini

S.C. di Pneumologia Ospedale di Lugo – AUSL di Ravenna - RA

Norina Marcello

S.C. di Neurologia – A.O. Arcispedale S. Maria Nuova - RE

Massimo Medici

FITA-CNA - RE

Roberto Melej

S.C. di Pneumologia – Azienda Ospedaliero-Universitaria di Parma – PR

Antonia Nini

Medicina legale Commissione patenti speciali - AUSL RE

Luca Pascotto

Centro Studi e Ricerche Automobil Club d'Italia – ACI - RM

Kyriakoula Petropulacos

Servizio Presidi Ospedalieri - Assessorato politiche per la salute Regione Emilia Romagna

Federica Provini

Dipartimento di Scienze Neurologiche Università degli Studi - BO

Roberto Rocchi

Polizia Stradale - Osservatorio Provinciale per la Sicurezza Stradale - RE

Antonio Sanna

S.C. Pneumologia AUSL 3 - PT

Maria Giuliana Scacchetti

Fisiopatologia Respiratoria - S.C. Pneumologia – A.O. Arcispedale S.Maria Nuova - RE

Giorgio Vezzani

Centro per lo Studio e Cura dei Disturbi Respiratori nel Sonno – S.C. Pneumologia

A.O. Arcispedale S. Maria Nuova - RE

Luigi Zucchi

S.C. Pneumologia – A.O. Arcispedale S. Maria Nuova - RE

SEDE DEL CONVEGNO

Palazzo Rocca Saporiti
Viale Murri, 7 - 42100 Reggio Emilia

COME RAGGIUNGERE LA SEDE DEL CONVEGNO

Palazzo Rocca Saporiti è situato in area ospedaliera, in Viale Murri, 7 che, partendo di fronte all'Ospedale Santa Maria Nuova, arriva su Viale Umberto I.

Dall'uscita dell'autostrada A1 seguire le indicazioni "Ospedale"

Dalla Stazione ferroviaria prendere la linea del bus n. 1 in direzione "Canali". Scendere alla fermata dell'Arcispedale in V.le Risorgimento 80.

DESTINATARI DEL CONVEGNO

Medici Pneumologi, Neurologi, Legali

Forze di Polizia, Amministratori Sanitari, Titolari Autoscuole,
Associazioni di tutela stradale, Associazioni professionali dei trasportatori e
agenti di commercio

CREDITI ECM

E' stato richiesto l'accreditamento regionale ai fini
dell'Educazione Continua in Medicina (ECM)
e sono stati attribuiti 5 crediti ECM (per i Medici)
Verrà rilasciato attestato di partecipazione a tutti i partecipanti

ISCRIZIONE

L'iscrizione è gratuita ma obbligatoria (max 100 posti)
previa compilazione della scheda allegata da trasmettere, anche via fax,
alla Segreteria Organizzativa

entro il 10 Novembre 2007

SEGRETERIA ORGANIZZATIVA

Dott.ssa Annarita Guglielmi
Dott.ssa Mariaelena Raimondo
Formazione, Innovazione Clinica e Biblioteca
Palazzo Rocca Saporiti
Viale Murri, 7 - 42100 Reggio Emilia
Tel. 0522 295817 Fax 0522 295976
E-mail: raimondo.mariaelena@asmn.re.it

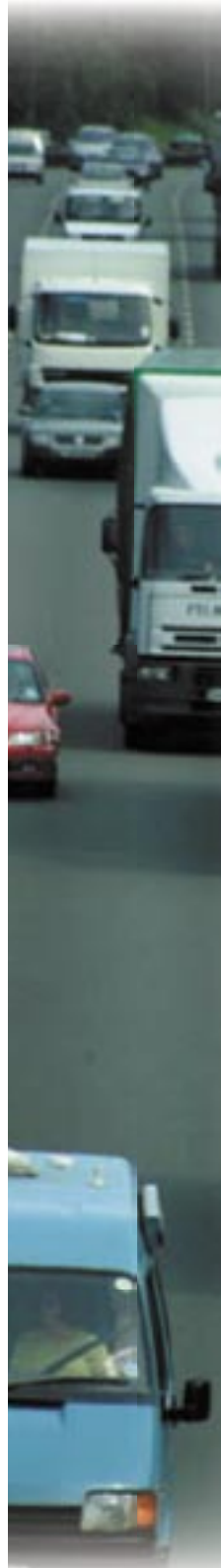



(da restituire entro il 10 Novembre 2007)
alla Segreteria Organizzativa

**DISTURBI RESPIRATORI SONNO-CORRELATI (DRSC),
SONNOLEZZA DIURNA e INCIDENTI STRADALI:
aspetti clinici, diagnostici, terapeutici, legislativi,
medico-legali, assicurativi e preventivi.**

REGGIO EMILIA

**SABATO 21 Novembre 2007
Palazzo Rocca Saporiti
Viale Murri, 7**

Prof./Dr./Sig. _____

Azienda _____

Indirizzo: Via _____ n. _____ Città _____

Abitazione: Via _____ n. _____

Città _____ CAP _____ Tel. _____

MEDICO

ALTRO

PREISCRIZIONE OBBLIGATORIA

Consenso al trattamento dei dati personali.

Informativa ai sensi dell'Art. 13 del D.Lgs. 196/2003 (Codice in materia di protezione dei dati personali - Privacy). I dati personali verranno trattati ai fini delle operazioni di segreteria relative all'iscrizione al presente evento e per l'erogazione dei servizi connessi (ECM). L'autorizzazione al trattamento dei Vostri dati è obbligatoria ed in sua assenza non ci sarà possibile procedere con le operazioni di iscrizione.

Al riguardo, sono garantiti i diritti sanciti dall'Art. 7 del D.Lgs. 196/2003.

Firma

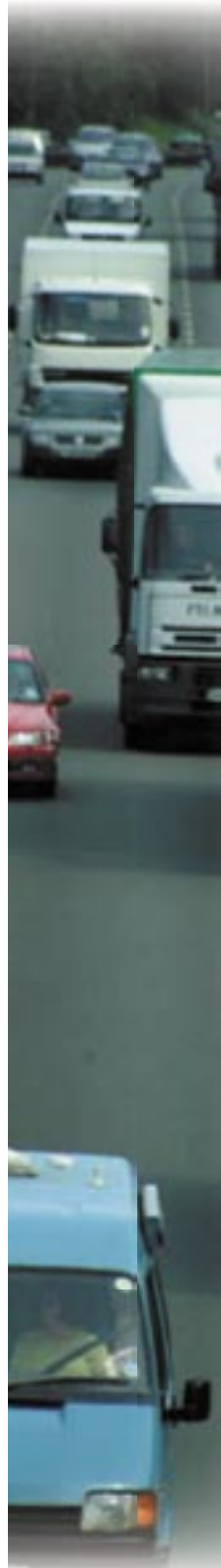



DISTURBI RESPIRATORI SONNO-CORRELATI (DRSC),
SONNOLENZA DIURNA E INCIDENTI STRADALI:
aspetti clinici, diagnostici, terapeutici, legislativi,
medico-legali, assicurativi e preventivi.

REGGIO EMILIA

SABATO 21 Novembre 2007
Palazzo Rocca Saporiti
Viale Murri, 7